Prefecture du Haut-Rhin
Direction Départementale de l'Agriculture et de la Forêt

ZONES INONDABLES DANS LE DEPARTEMENT DU HAUT-RHIN

Commune de FORTSCHWIHR

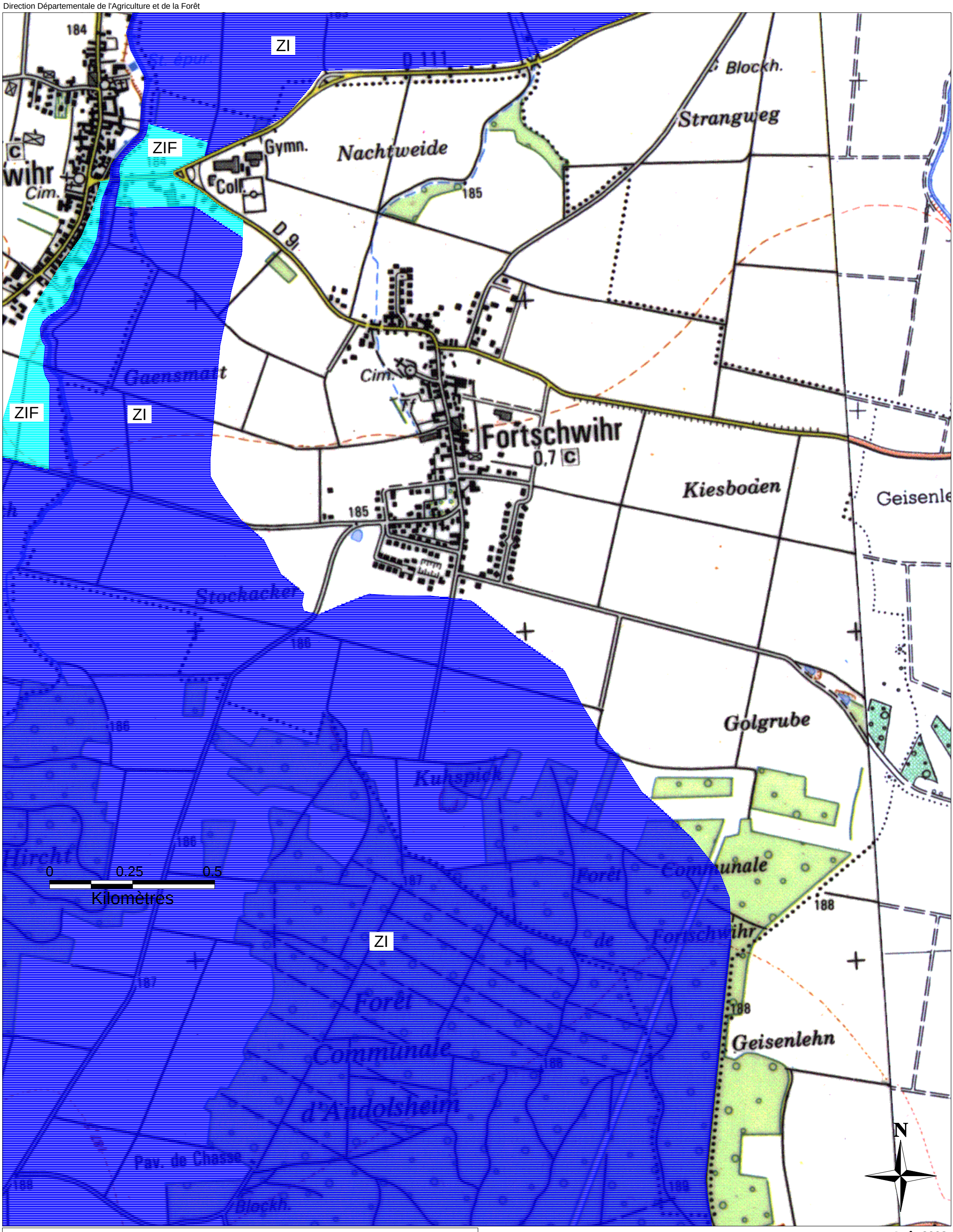

ZI - Zones inondables en cas de crue centennale

ZIF - Zones inondables en cas de crue centennale, à risque modéré

(Source : Atlas départemental des zones inondables)

Août 2008

Scan 25 ®, © IGN